

LOCALIZAÇÃO  
SEM ESCALA

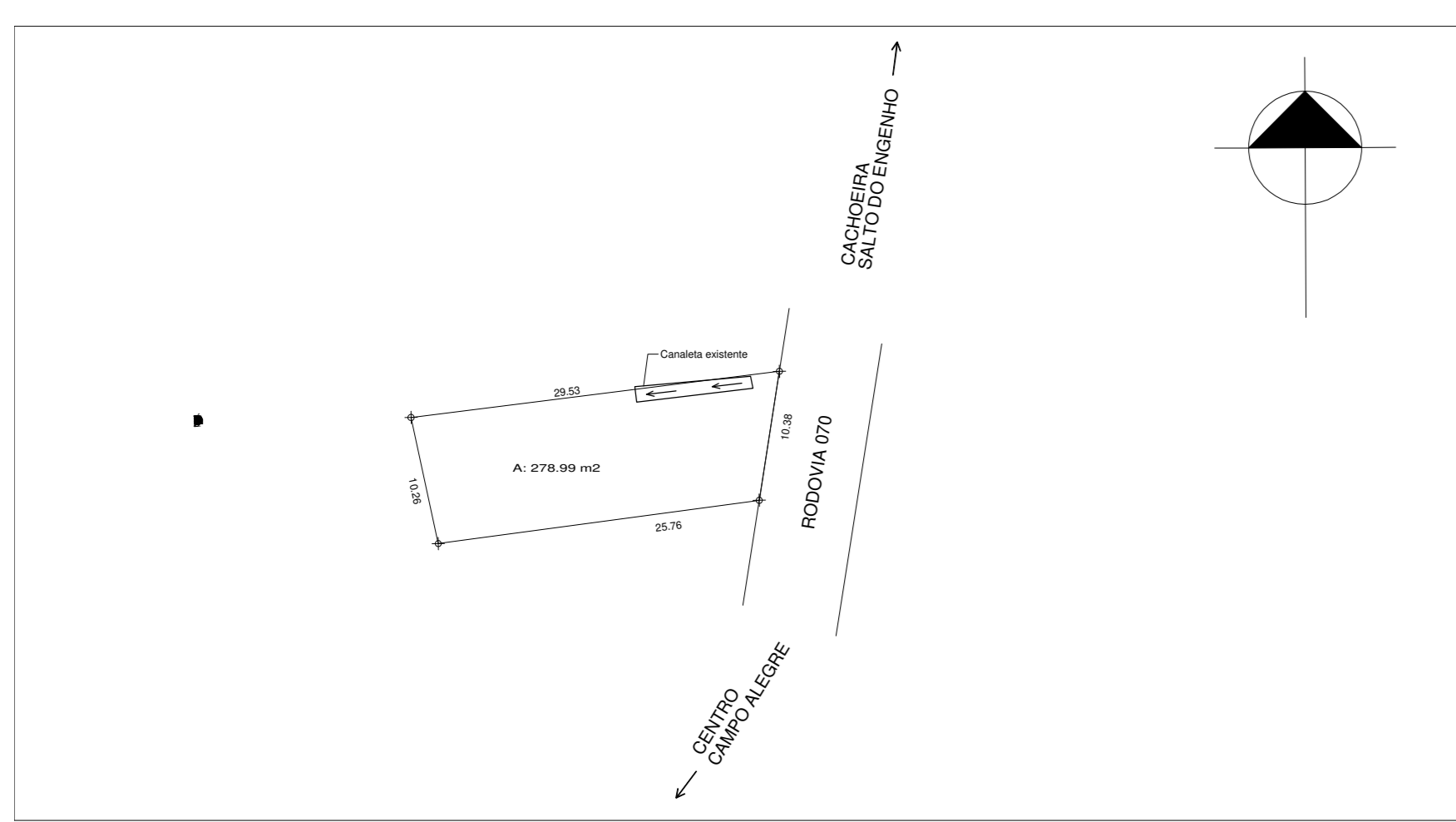

TERRENO MEMORIAL SERRARIA  
1/5000

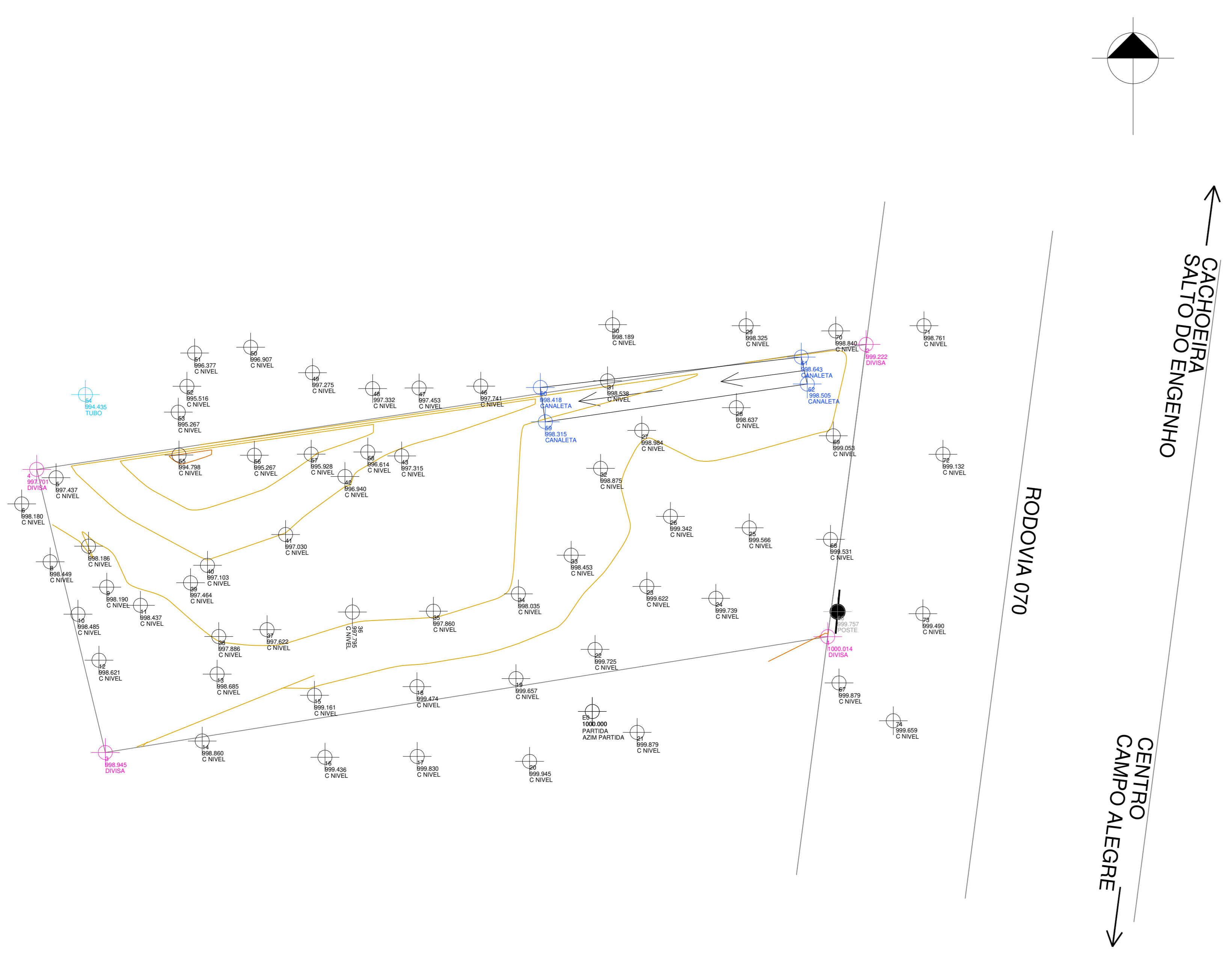

**TOPOGRAFIA**  
1/100

**LEGENDA TOPOGRAFIA**

- CURVAS DE NÍVEL
- POSTE
- CANALETA
- LIMITE TERRENO

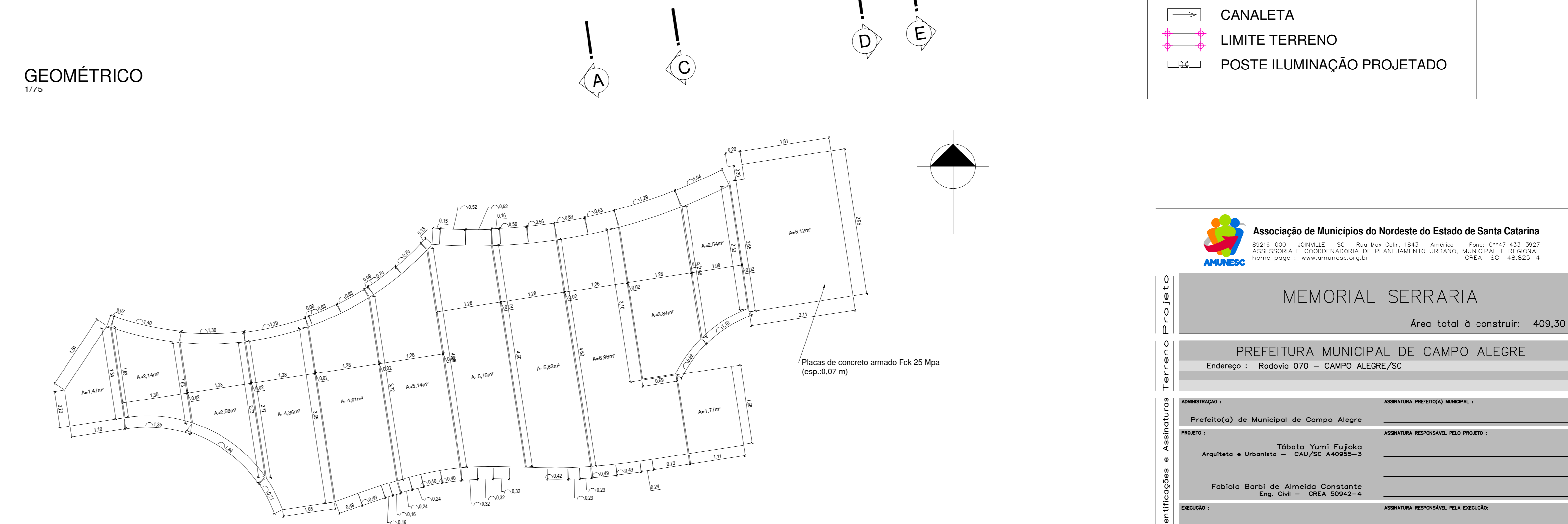
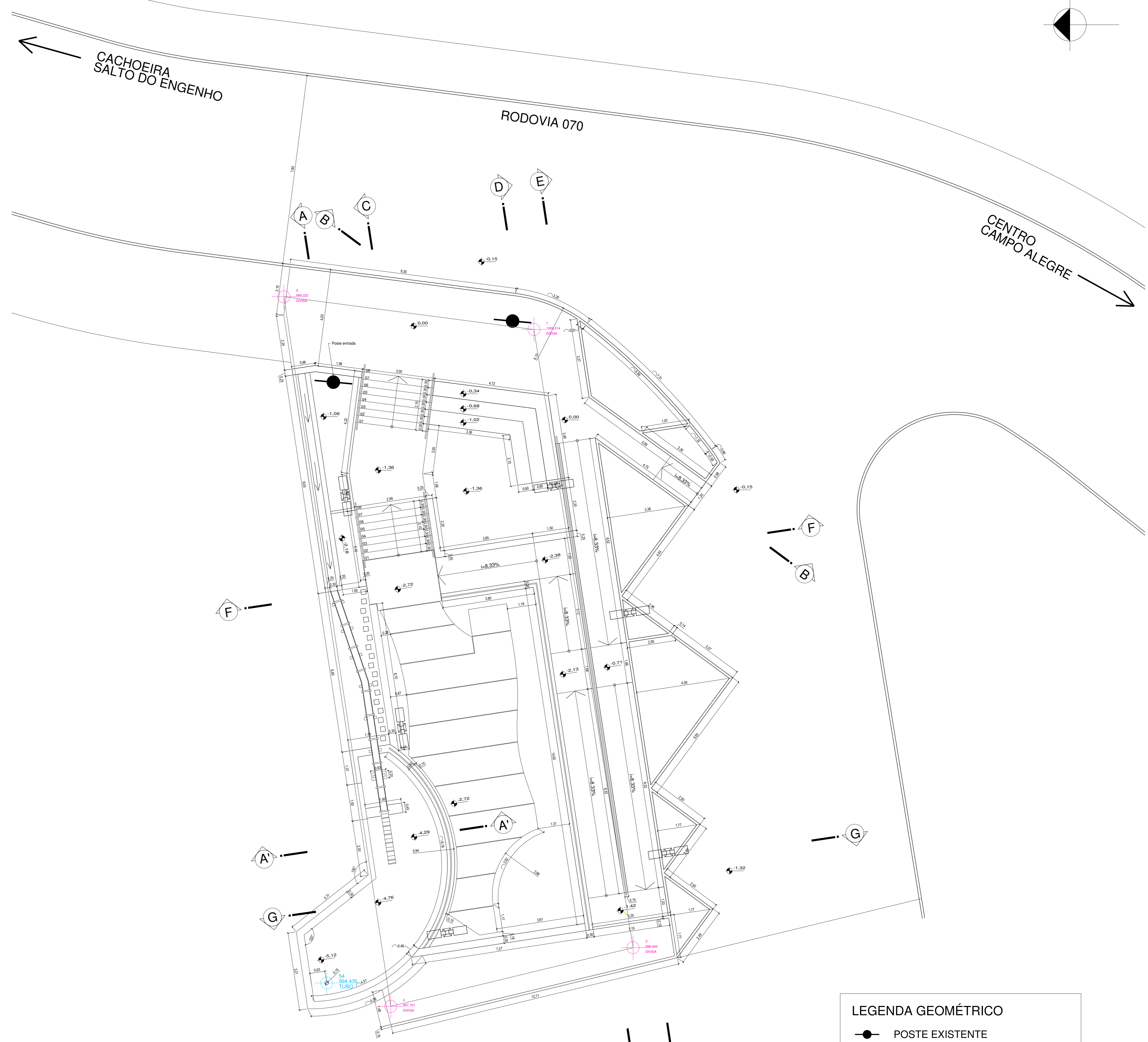

**GEOMÉTRICO**  
1/75

**DETALHE - PLACAS DE CONCRETO**  
1/50

**LEGENDA GEOMÉTRICO**

- POSTE EXISTENTE
- CANALETA
- LIMITE TERRENO
- POSTE ILUMINAÇÃO PROJETADO

Associação de Municípios do Nordeste do Estado de Santa Catarina  
AMUNESC

**MEMORIAL SERRARIA**  
Área total à construir: 409,30 m²

**PREFEITURA MUNICIPAL DE CAMPO ALEGRE**  
Endereço: Rodovia 070 - CAMPO ALEGRE/SC

ABRILHATA RESPONSÁVEL: \_\_\_\_\_

Prefeito(a) de Municipal de Campo Alegre

PROJETO: Tábata Yumi Fujika  
Arquiteto e Urbanista - CAU/SC: A40955-3

ABRILHATA RESPONSÁVEL PELA PROJEÇÃO: \_\_\_\_\_

Fabiola Darli de Almeida Constante  
Eng. Civil - CREA: 50942-4

ABRILHATA RESPONSÁVEL PELA EXECUÇÃO: \_\_\_\_\_

Informações: Nome: Lúcio Fróis  
Data: Agosto de 2021

CONTEÚDO DA PRANCHA: LOCALIZAÇÃO, TOPOGRAFIA E Projeto Geométrico

NÚMERO PR.: 01/05