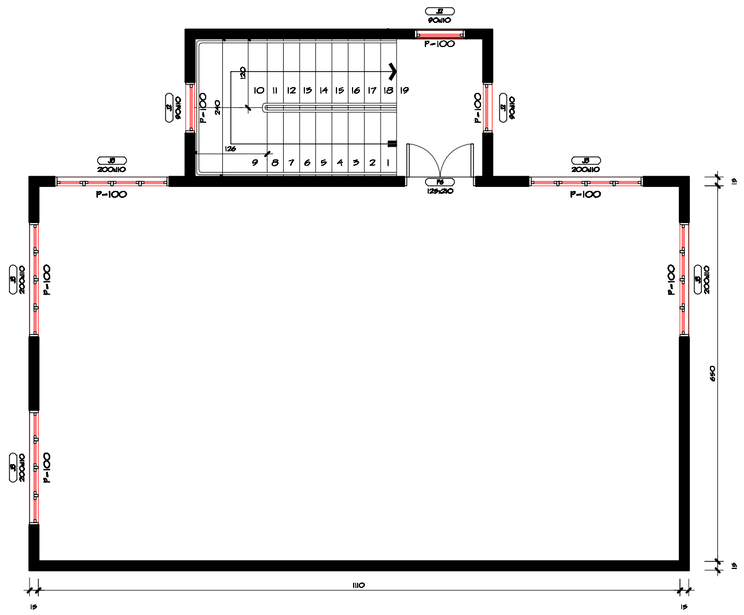

PLANTA BAIXA SUPERIOR
Escala 1/ 50 A: 77,92m²

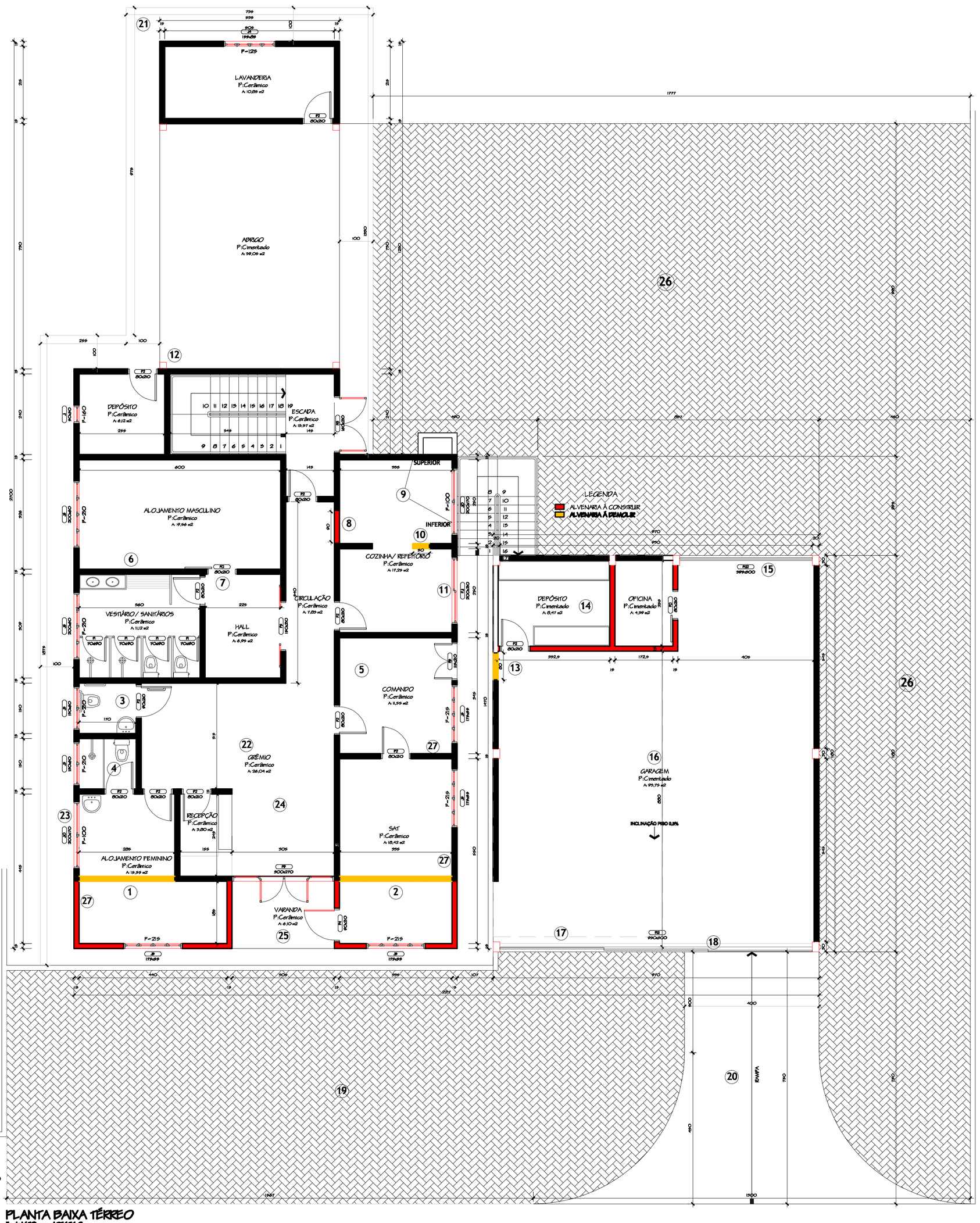

PLANTA BAIXA TÉRREO
Escala 1/ 50 A:554,34m²

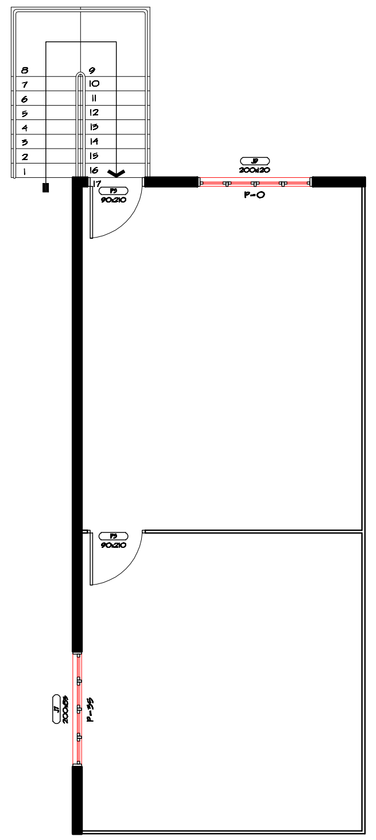

PLANTA BAIXA MEZANINO GARAGEM
Escala 1/ 50 A: 97,52m²

1. AMPLIAÇÃO ALOJAMENTO FEMININO
2. AMPLIAÇÃO SAT
3. ADEQUAÇÃO PARA BANHEIRO DE PNE
4. SUBSTITUIÇÃO DO BACIO SANITÁRIO POR CHUVEIRO E BOX
5. INSTALAÇÃO DE NOVAS TOMADAS E INSERÇÃO DAS EXISTENTES (EXPOSTAS) NA PAREDE
6. INSERÇÃO DO DUTO DO AR-CONDICIONADO NA PAREDE
7. SUBSTITUIÇÃO DA PORTA DE ABRIR POR DE CORRER
8. FECHAMENTO DE VÃO DE PORTA EM ALVENARIA (80X210)
9. INSERÇÃO DE DUTOS PARA VENTILAÇÃO PERMANENTE
10. DEMOLIÇÃO DE PARADE (50X210)
11. SUBSTITUIÇÃO DA JANELA POR UMA PORTA JANELA (200X210)
12. INCLUSÃO DE PILARES PARA MELHOR SUSTENTAÇÃO DA COBERTURA
13. DEMOLIÇÃO DE PAREDE (80X210)
14. CRIAÇÃO DE UMA OFICINA E UM DEPÓSITO DE EQUIPAMENTOS
15. AUMENTO DA ALTURA DA PORTA (10cm)
16. NOVO PISO EM CONCRETO ARMADO
17. INSTALAÇÃO DE CALHA COLETORA DE ÁGUAS PLUVIAIS DO PISO
18. SUBSTITUIÇÃO DOS TRILHOS DO PORTÃO
19. INSTALAÇÃO DE PAVER NO ESTACIONAMENTO DE VISITANTES
20. NOVA RAMPA DE ACESSO PARA A CARRETA
21. NOVA CALÇADA EM CONCRETO ARMADO
22. SUBSTITUIÇÃO DE TODAS AS TOMADAS PARA O NOVO PADRÃO
23. SUBSTITUIÇÃO DE TODAS AS JANELAS PARA VIDRO TEMPERADO
24. SUBSTITUIÇÃO DE TODO O FORRO DE PVC
25. REFORMA DO TELHADO FRONTAL COM TELHA SANDUÍCHE
26. INSTALAÇÃO DE PAVER NO ACESSO E ESTACIONAMENTO DOS COLABORADORES
27. INSTALAÇÃO DE AR-CONDICIONADO SPLIT 12.000 BTUS INVERTER

TABELA DE ESQUADRIAS

CÓDIGO	DIMENSÃO	PEITORIL	QUANT.	M2/UN.	ESPECIFICAÇÃO
J1	50x50	160	01	0,25m²	Janela Madeira/1 Folha Máximo-ar
J2	90x110	100	03	0,82m²	Janela Madeira/1 Folha Máximo-ar
J3	130x60	210	02	0,78m²	Janela Madeira/2 Folhas de Correr
J4	155x85	125	01	1,31m²	Janela Madeira/2 Folhas de Correr
J5	175x55	215	04	0,96m²	Janela Madeira/2 Folhas de Correr
J6	200x60	210	02	1,20m²	Janela Madeira/2 Folhas de Correr
J7	200x85	35	01	1,70m²	Janela Madeira/2 Folhas de Correr
J8	200x110	100	05	2,20m²	Janela Madeira/2 Folhas de Correr
J9	200x120	00	01	2,40m²	Janela Madeira/2 Folhas de Correr
J10	200x170	100	02	3,40m²	Janela Madeira/2 Folhas de Correr
P1	70x190	-	04	1,33m²	Porta de Madeira/1 Folha de Abrir
P2	80x210	-	10	1,68m²	Porta de Madeira/1 Folha de Abrir
P3	90x210	-	04	1,89m²	Porta de Madeira/1 Folha de Abrir
P4	90x210	-	01	1,89m²	Porta de Vidro/1 Folha de Abrir
P5	115x210	-	01	2,41m²	Porta de Madeira/2 Folhas de Abrir
P6	125x210	-	01	2,62m²	Porta de Madeira/2 Folhas de Abrir
P7	150x210	-	01	3,15m²	Porta de Madeira/2 Folhas de Abrir
P8	160x210	-	01	3,36m²	Porta de Madeira/2 Folhas de Abrir
P9	300x270	-	01	8,10m²	Porta de Madeira/2 Folhas de Abrir
PJ1	200x210	-	01	5,40m²	Porta de Vidro/2 Folhas de Correr
PG1	930x300	-	01	27,90m²	Porta de Metal/3 Folhas de Correr
PG2	395x300	-	01	11,85m²	Porta de Metal/1 Folha de Elevar

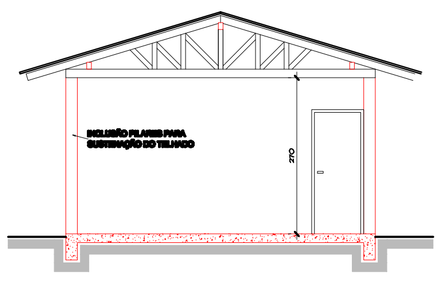

12-DETALHE PILARES ABRIGO
Escala 1/ 50

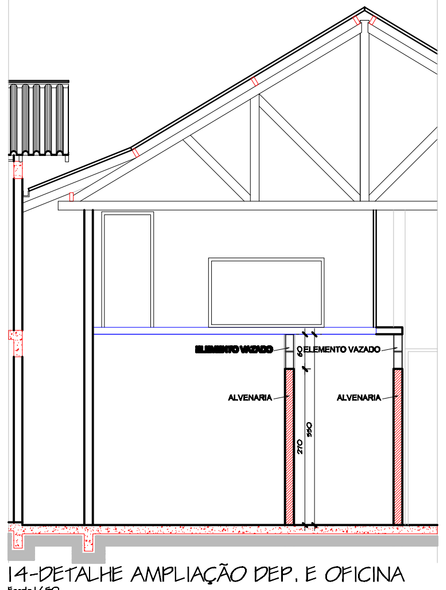

14-DETALHE AMPLIAÇÃO DEP. E OFICINA
Escala 1/ 50

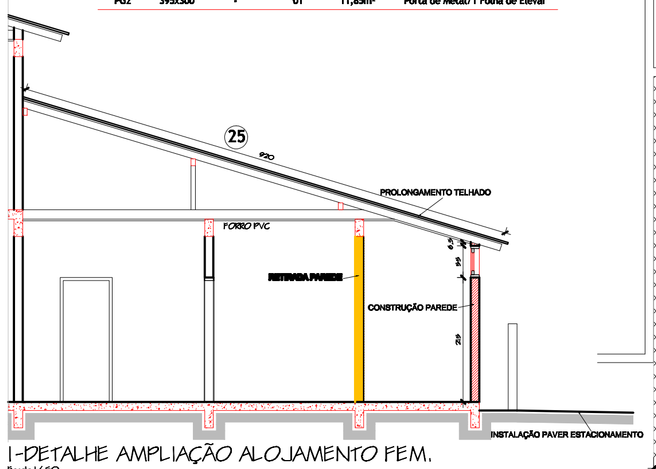

1-DETALHE AMPLIAÇÃO ALOJAMENTO FEM.
Escala 1/ 50

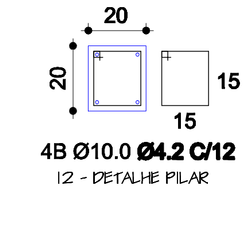

4B Ø10.0 **Ø4.2 C/12**
12 - DETALHE PILAR

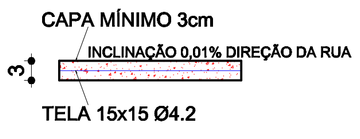

16 - CORTE DETALHE PISO GARAGEM

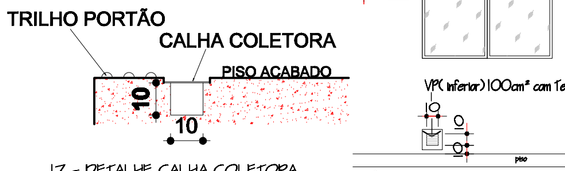

17 - DETALHE CALHA COLETORA

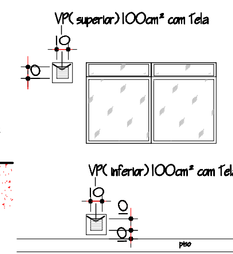

9-DETALHE VENTILAÇÃO PERMANENTE

PREFEITURA MUNICIPAL DE CAMPO ALEGRE
Secretaria de Planejamento, Transportes e Obras
Serviço de Planejamento Urbanístico e Habitação - SEPLUHA

PROJETO ARQUITETÔNICO
☐ CONSTRUÇÃO ■ AMPLIAÇÃO ☐ REGULARIZAÇÃO ☐ AS BUILT

PRANCHA: **01/01**

TIPOLOGIA / OCUPAÇÃO
TIPOLOGIA — ALVENARIA
ATIVIDADE — CORPO DE BOMBEIROS

DATA PROJETO: Julho/2020
DATA ULT. REVISÃO: Julho/2020

LOCAL — RUA BENJAMIM CONSTANT Nº — 444
LOCALIDADE/DISTRITO: — CENTRO

Zoneamento: Livre
ESCALA: Indicada

QUADRO DE ÁREAS E ESTATÍSTICAS

DADOS E ESTATÍSTICAS

ÁREAS	
ÁREA TÉRREO	354,34m2
ÁREA SUPERIOR	134,84m2
ÁREA EXISTENTE TOTAL	489,18m2
ÁREA A CONSTRUIR	
ÁREA ITEM 01 / 02 / 25	22,80m2
ÁREA ITEM 14	14,45m2
Nº DE PAVIMENTOS TOTAL	TOTAL = 02

DECLARAÇÕES

PROPRIETÁRIO
DECLARO QUE A APROVAÇÃO DO PROJETO PELA PREFEITURA MUNICIPAL NÃO IMPLICA NO RECONHECIMENTO DO DIREITO DE PROPRIEDADE DO TERRENO.
ABIL
NOME OBM CAMPO ALEGRE
RGP ———

AUTOR DO PROJETO
DECLARO PARA OS DEVIDOS FINS DE DIREITO INCLUSIVE NA ESFERA PENAL QUE O PROJETO APRESENTADO REFLITE FIELMENTE A CONSTRUÇÃO BEM COMO TEM PLENO E TOTAL CONHECIMENTO DA PENALIDADE CONTIDA NAS LEIS MUNICIPAIS.
CREA/CAU CAU - A40852-9
A.R.T./R.A.T. ———
TÍTULO Arquitetos e Urbanistas ABIL
NOME MARCELO MAURICIO FORTTE

TÉCNICO RESPONSÁVEL
DECLARO PARA OS DEVIDOS FINS DE DIREITO INCLUSIVE NA ESFERA PENAL QUE O PROJETO APRESENTADO REFLITE FIELMENTE A CONSTRUÇÃO BEM COMO TEM PLENO E TOTAL CONHECIMENTO DA PENALIDADE CONTIDA NAS LEIS MUNICIPAIS.
CREA/CAU CAU - A40852-9
A.R.T./R.A.T. ———
TÍTULO Arquitetos e Urbanistas ABIL
NOME MARCELO MAURICIO FORTTE

DATA VISTO

PREFEITURA MUNICIPAL DE CAMPO ALEGRE
APROVAÇÃO
ABIL/CARIMBO

OUTROS ÓRGÃOS