

MQ. E TQ.

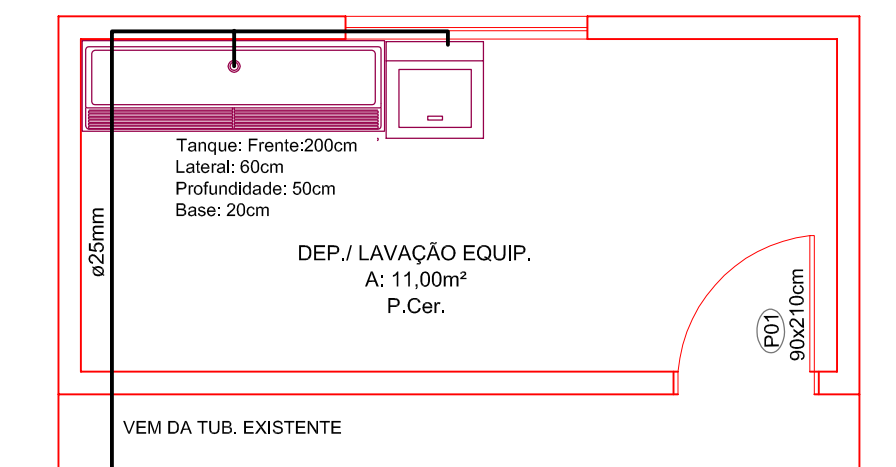

PLANTA BAIXA DISTR. ÁGUA
 Área:
 Ampliação:..... 53,00m²
 Escala: 1:50

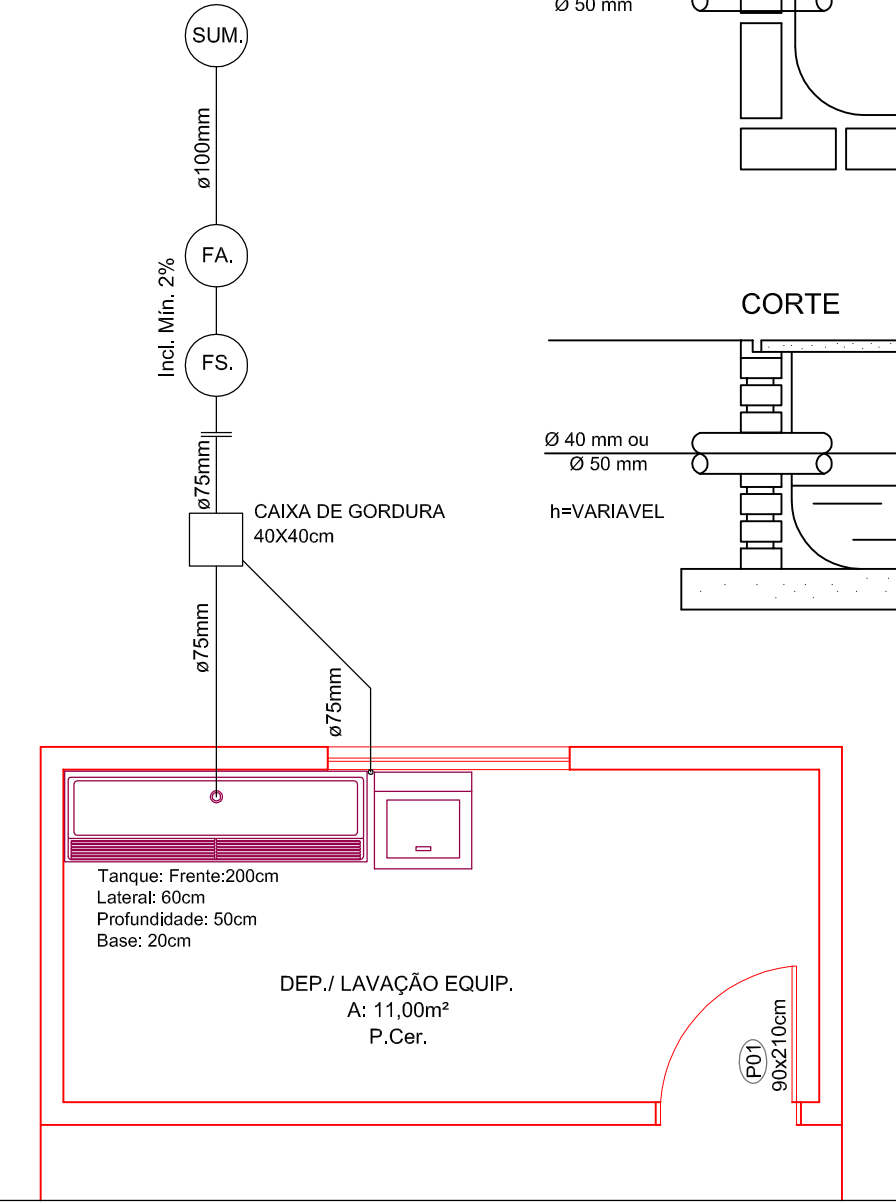

PLANTA BAIXA DISTR. ESGOTO
 Área:
 Ampliação:..... 53,00m²
 Escala: 1:50

CAIXA DE GORDURA

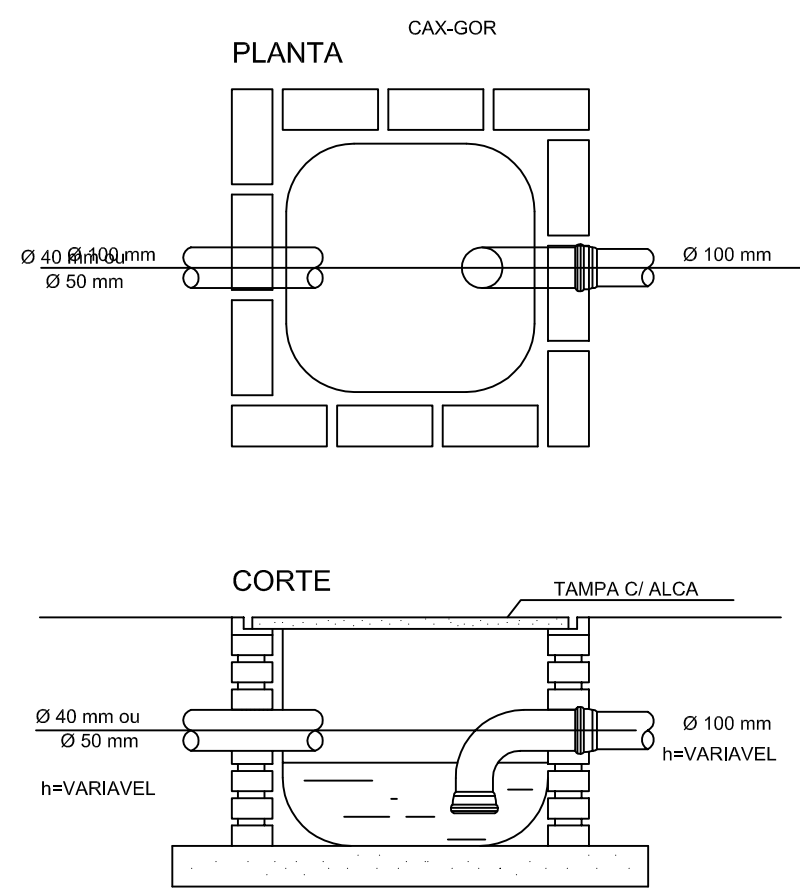

CAIXA DE GORDURA 40x40cm

FOSSA SÉPTICA

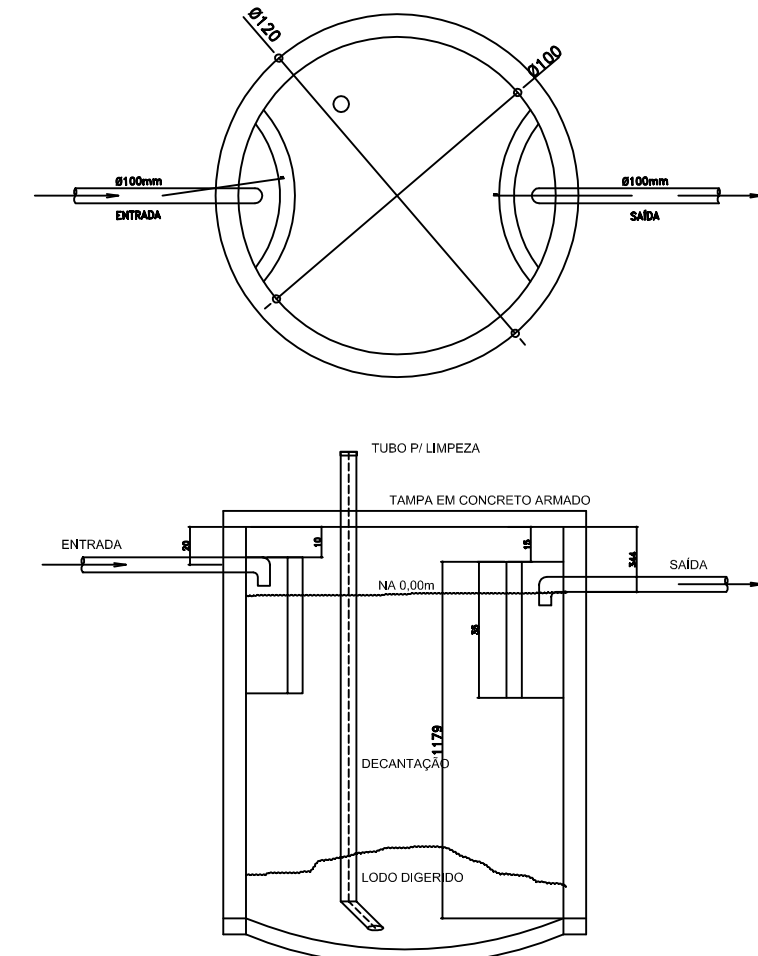

FILTRO ANAERÓBICO

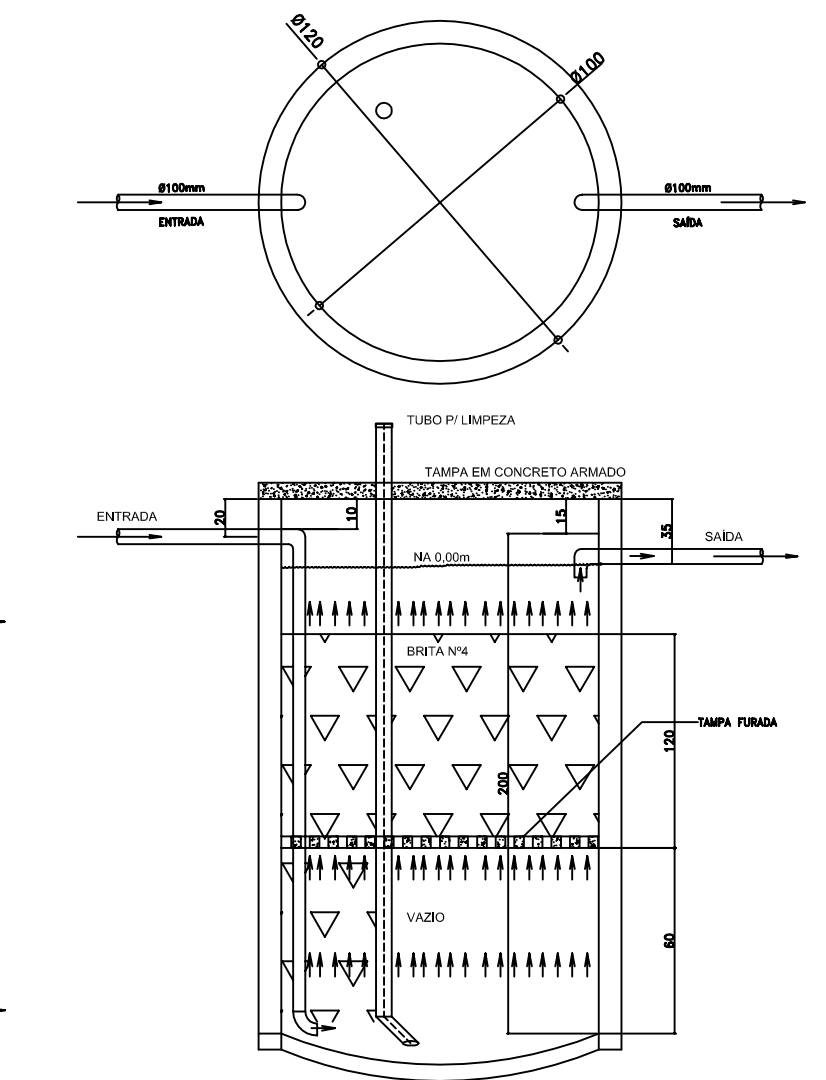

SUMIDOURO

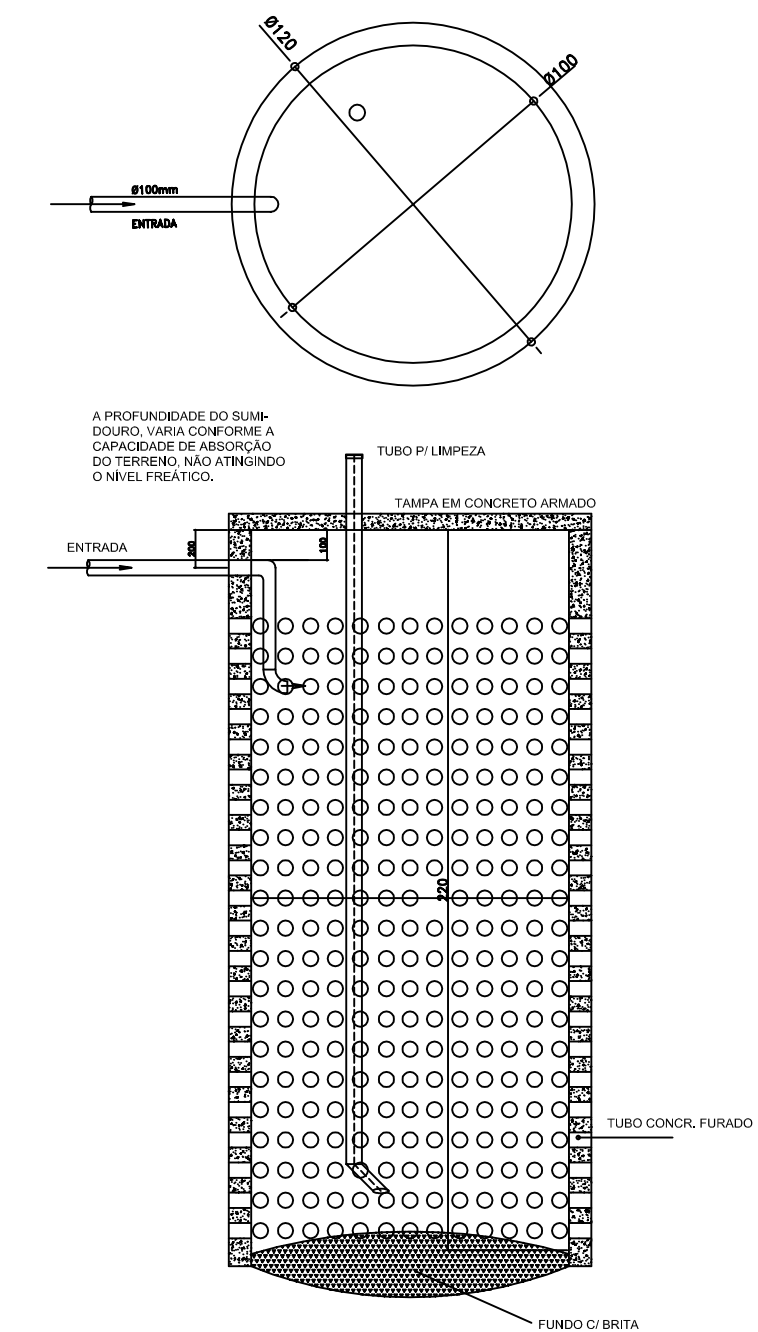

A PROFUNDIDADE DO SUMIDOURO VARIA CONFORME A CAPACIDADE DE ABSORÇÃO DO TERRENO, NÃO ATINGINDO O NÍVEL FREÁTICO.

ESTATÍSTICA	
ZONA DE OCUPAÇÃO	ZMD
INSCRIÇÃO IMOBILIÁRIA	01.01.006.14.0001.000 01.01.006.29.0001.000
ÁREA DO LOTE	1.721,87m²
TESTADA DO LOTE	29,00m
ÁREA EXISTENTE	274,12m²
ÁREA A CONSTRUIR	121,11m²
ÁREA A REFORMAR	120,00m²
ÁREA TOTAL	515,23m²
TAXA DE OCUPAÇÃO	26,22%
COEFICIENTE DE IMPERMEABILIDADE	0,36
COEFICIENTE DE APROVEITAMENTO	0,29

PREFEITURA MUNICIPAL DE CAMPO ALEGRE - SC

PROJETO: HIDROSSANITÁRIO

RESP. TÉCNICO	PROPRIETÁRIO
IRINEU CARLOS KOCH ENGº CIVIL CREA -032.906-3-SC	1º. GRUPEMTO DE BOMBEIROS MILITAR CNPJ nº. 83.102.749/0001-77

OBRA: EDIFICAÇÃO MISTA (EM ALVENARIA E METAL) - SEDE CORPO DE BOMBEIROS - AMPLIAÇÃO E REFORMA
 LOCAL: RUA BENJAMIN CONSTANT 444 BAIRRO CENTRO CEP 89294-000