

PLANTA BAIXA DA COBERTURA
Escala: 1:100

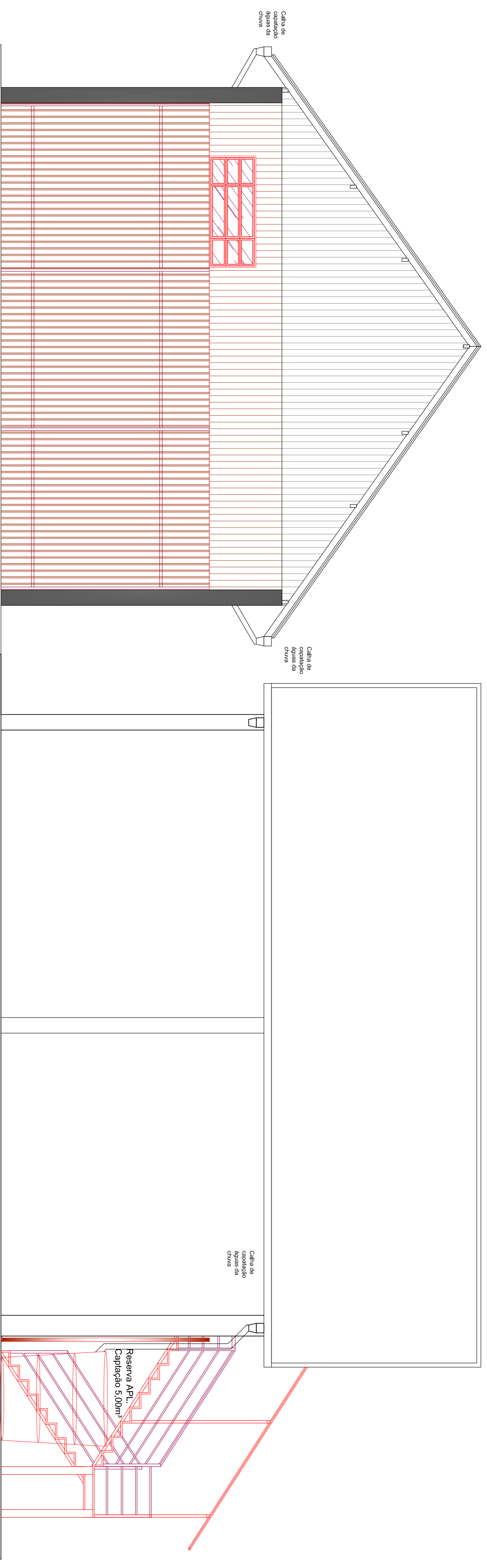

ELEVAÇÃO PRINCIPAL
Escala: 1:50

ELEVAÇÃO LATERAL DIREITA
Escala: 1:50

ESCALA A 7,28m² P. Alvenaria - 1:20

01	02	03	04	05	06	07	08	09	10
19	18	17	16	15	14	13	12	11	10

Reserva APL. Capacidade 5.000m³

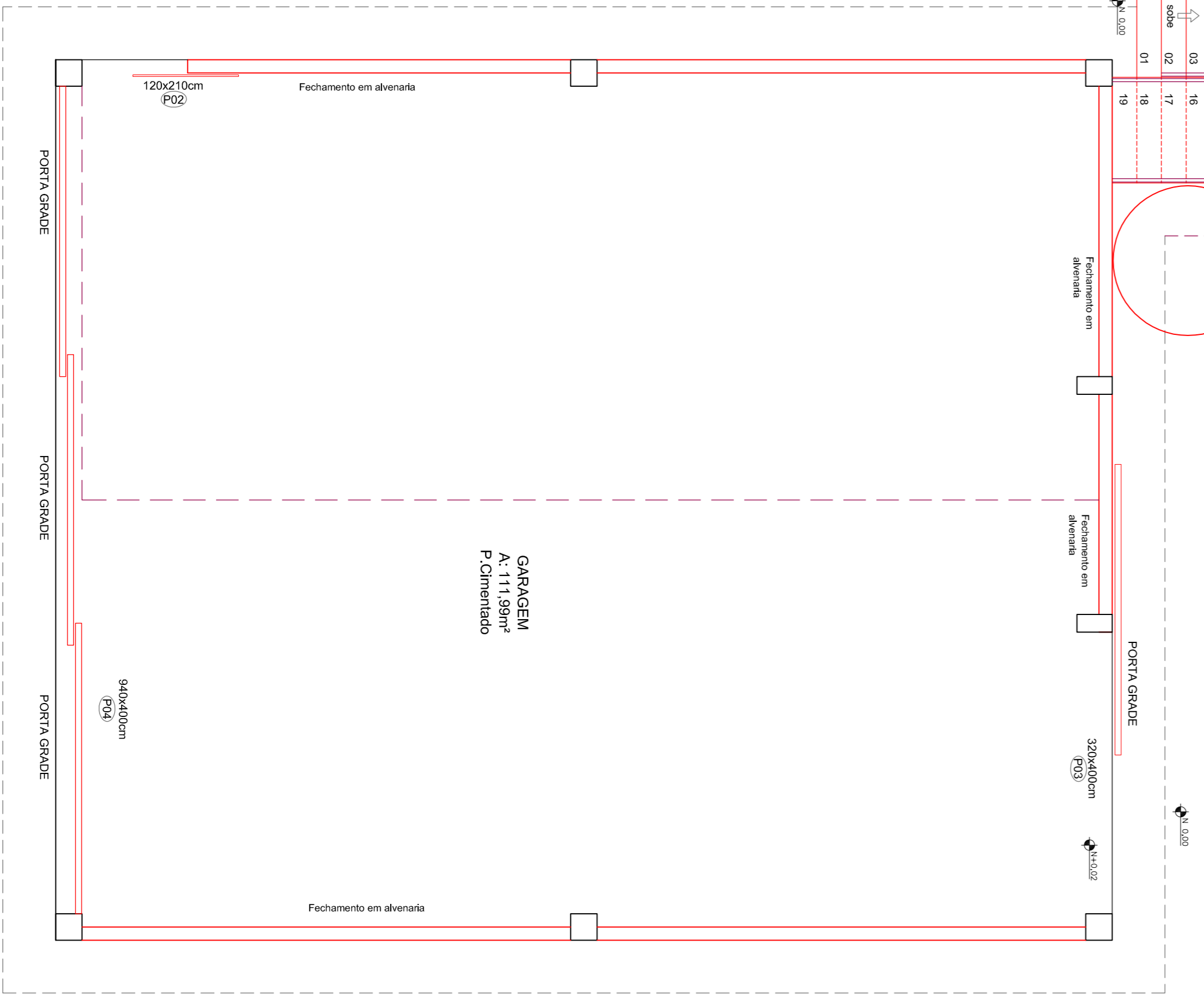

PLANTA BAIXA - PAV. TÉRREO
Escala: 1:50

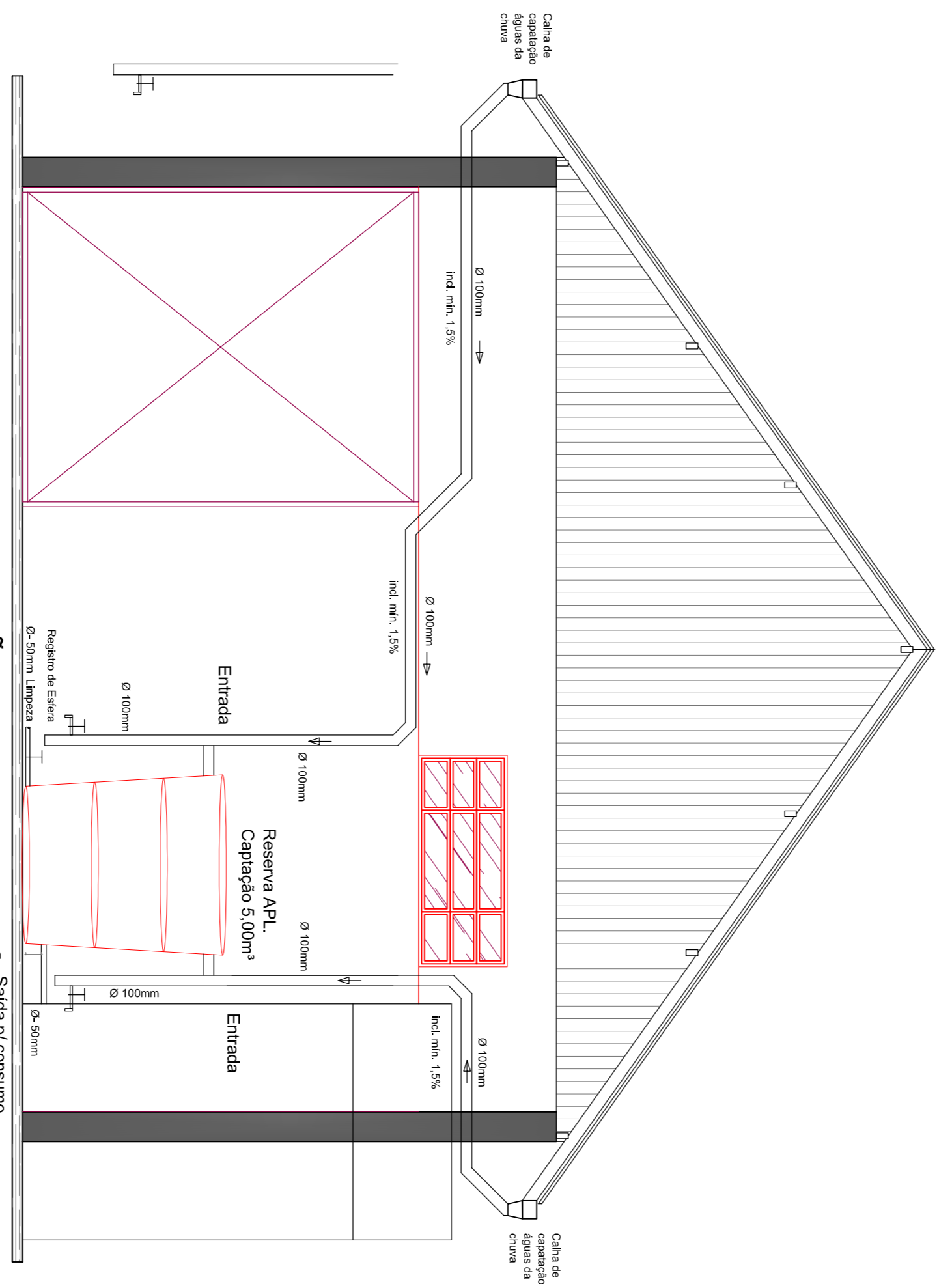

ELEVAÇÃO PRINCIPAL
Escala: 1:50

OBS: FAZER LIMPEZA PERIÓDICA
A ÁGUA SERÁ UTILIZADA PARA LIMPEZA E LAVAGEM DE CARROS COM PRESSURIZAÇÃO MECÂNICA

PROJETO CAPTAÇÃO DE ÁGUAS PLUVIAS COM CAPACIDADE DE 5.000m³

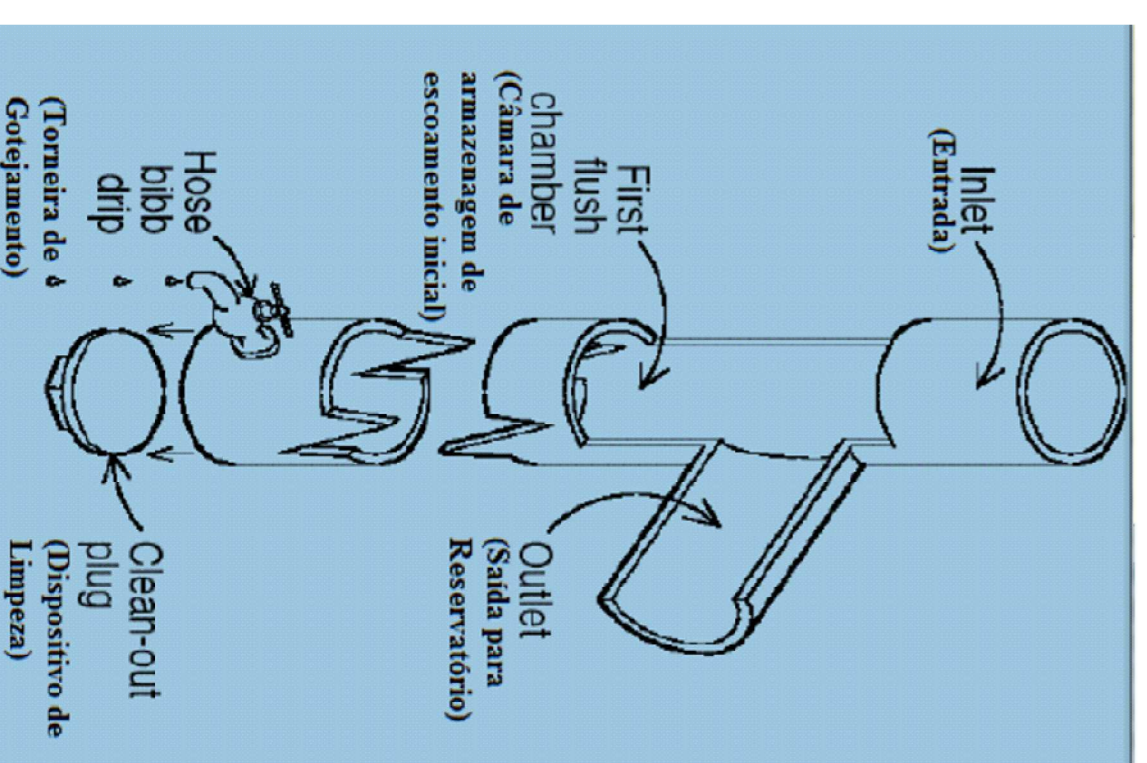

ESTATÍSTICA	
ZONA DE OCUPAÇÃO	ZND
INSCRIÇÃO IMOBILIÁRIA	01.01.006.14.0001.200 01.01.006.28.0001.200
ÁREA DO LOTE	1.721,87m ²
TESTADA DO LOTE	29,00m
ÁREA EXISTENTE	274,12m ²
ÁREA A CONSTRUIR	121,11m ²
ÁREA A REFORMAR	120,00m ²
ÁREA TOTAL	515,23m ²
TAXA DE OCUPAÇÃO	26,22%
COEFICIENTE DE IMPERMEABILIDADE	0,36
COEFICIENTE DE APROVEITAMENTO	0,29

PREFEITURA MUNICIPAL DE CAMPO ALEGRE - SC
CARIMBOS

ENGENHARIA DE PROJETOS
ENG. HENRI CARLOS KOCH 49
RUA JACOB KOCH 49
BARRIO PROGRESSO
C/ TRAF. 100
ACESSO: henrikoch@yaho.com.br
CPF: 892981-120

1º EQUIPAMENTO DE BOMBEIROS MILITAR
CNPJ nº. 83.102.749/0001-77

IRINEU CARLOS KOCH
ENG. CIVIL CREA-492.906-9-SC

OBRA: EDIFICAÇÃO MISTA (EM ALVENARIA E METAL) - SEDE CORPO DE BOMBEIROS - AMPLIAÇÃO E REFORMA
LOCAL: RUA BENJAMIN CONSTANT 444 BARRIO CENTRO CEP: 89298-000

PROJETO:	PROJETO CAPTAÇÃO DE ÁGUAS PLUVIAS
PROJETO:	PROJETO CAPTAÇÃO DE ÁGUAS PLUVIAS
DESENHO DATA:	M.S.K. 12-2014
ESCALA:	INDICADAS
FRANQUIA:	01
DE:	01