

MEMORIAL DESCRITIVO

AS FUNDAÇÕES SERÃO EXECUTADAS COM VIGAS DE BALDRAME EM CONCRETO ARMADO SOBRE SAPATAS COM ESTACAS .
 AS FUNDAÇÕES SERÃO IMPERMEABILIZADAS COM IGOL OU SIMILAR.
 NOS CANTOS E ENCONTROS DE PAREDES SERÃO EXECUTADOS PILARES EM CONCRETO ARMADO.
 SOBRE AS PAREDES SERÁ LANÇADA UMA CINTA EM CONCRETO ARMADO.
 UTILIZAR VERGAS E CONTRA VERGAS NAS ESQUADRIAS
 FILTRO ANAERÓBICO E SUMIDOURO
 O MESANINO SERÁ EM ESTRUTURA METÁLICA
 NO ASSOALHO VIGAS METÁLICAS PARA SUPORTE

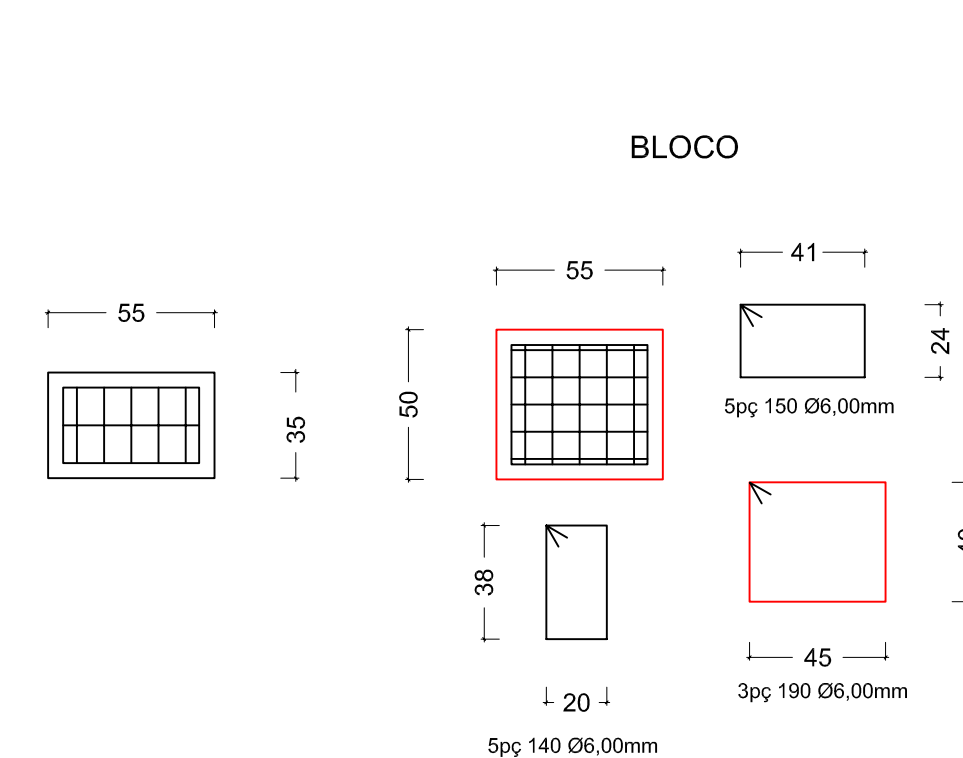

DETALHE FIXAR VIGA EM PILAR

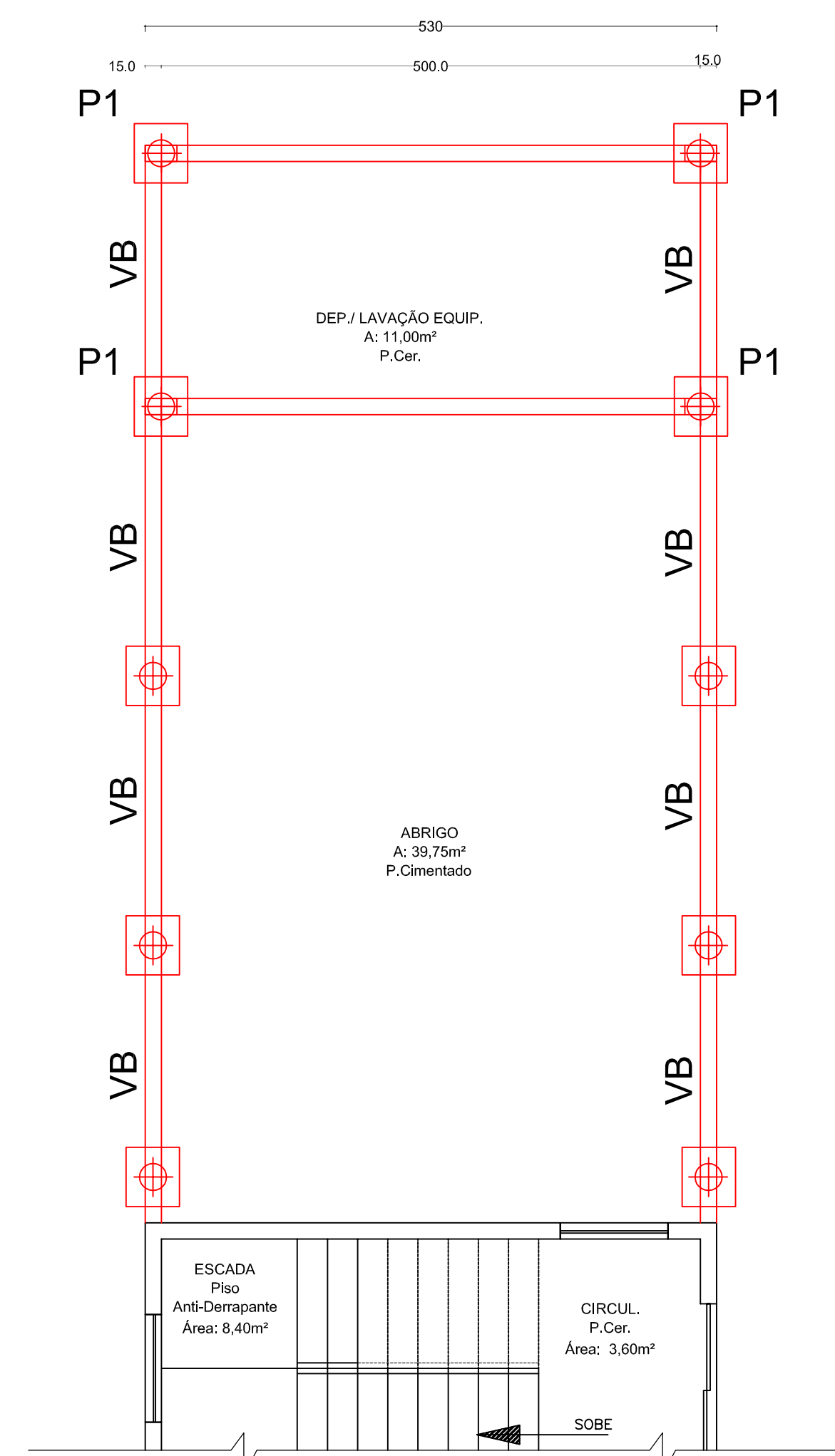
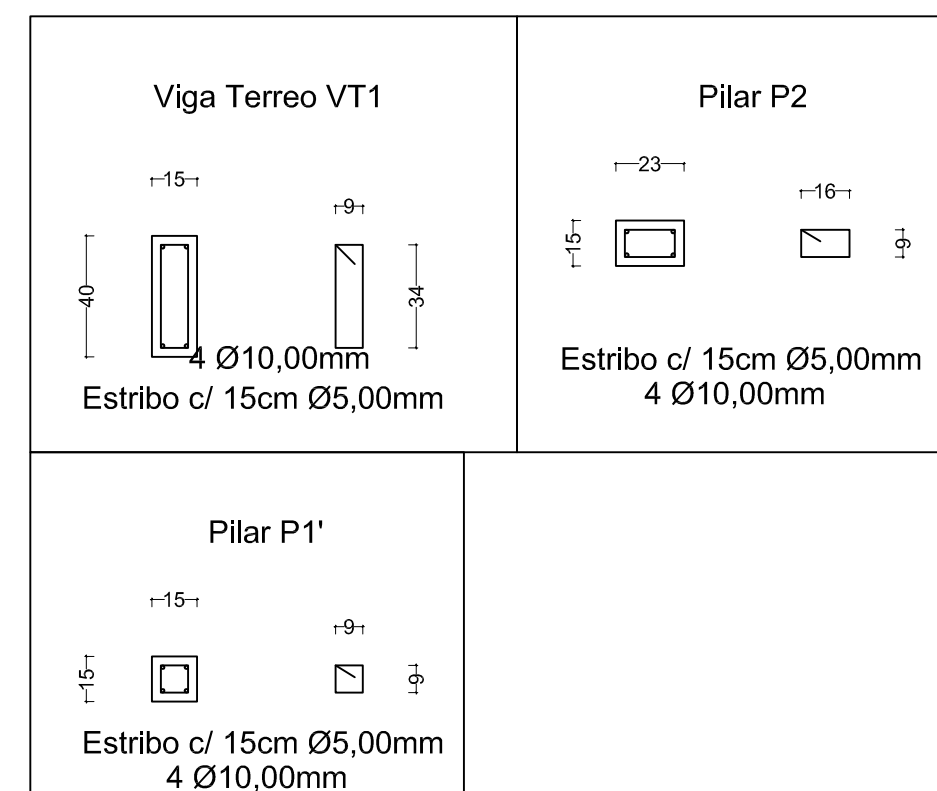
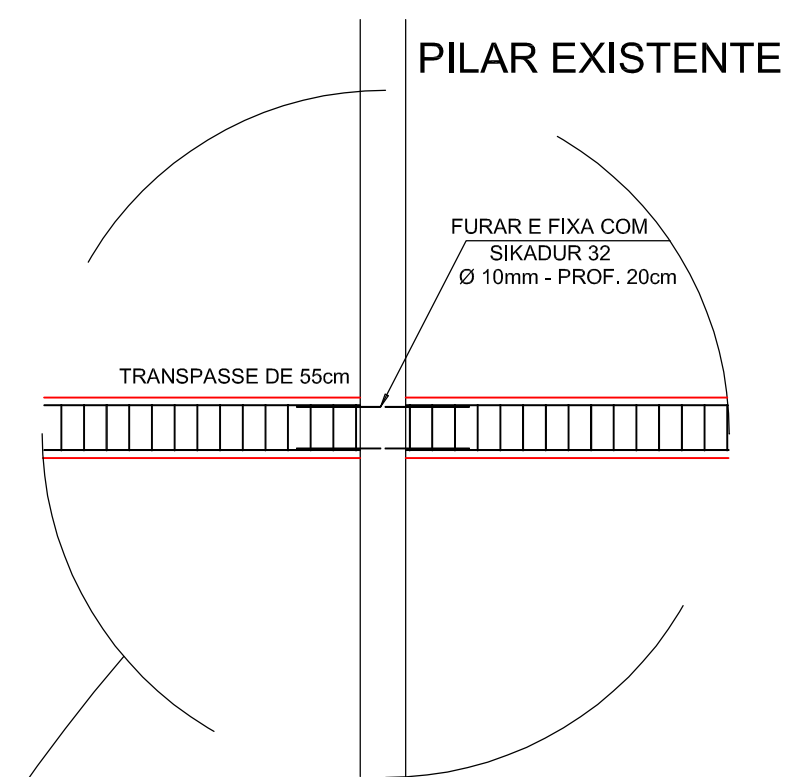

PLANTA BAIXA - PAV. TÉRREO

Área:
 Ampliação:..... 53,00m²
 Escala: 1:50

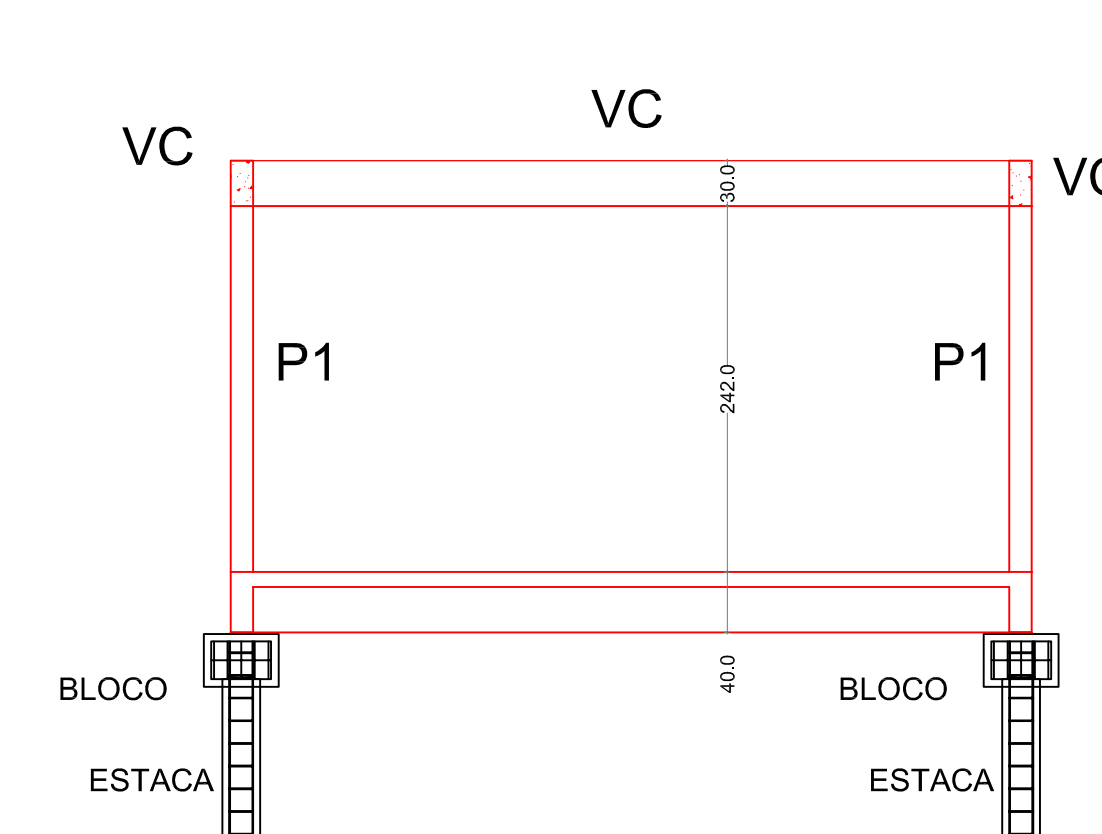

CORTE A-A
 Escala: 1:50

DOBRA NOS EXTREMOS DE 25cm
 ANCORAGEM E TRANSPASSE DE 70cm

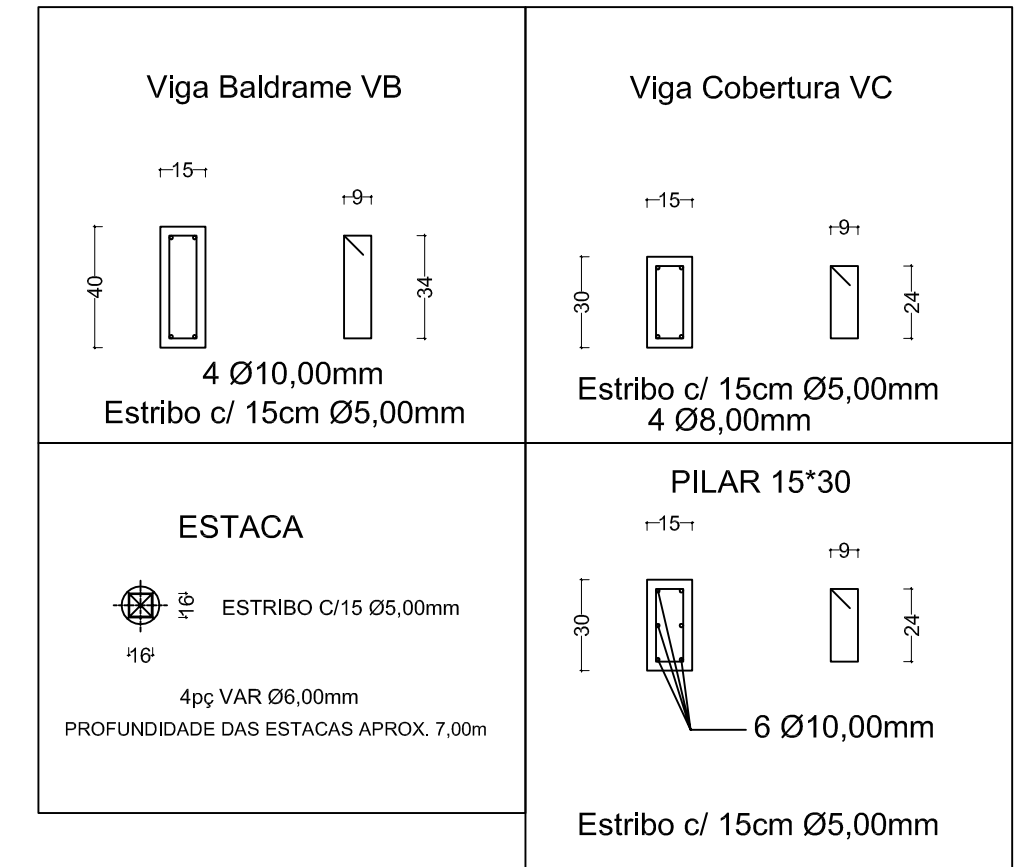

ESTATÍSTICA

ZONA DE OCUPAÇÃO	ZMD
INSCRIÇÃO IMOBILIÁRIA	01.01.006.14.0001.000 01.01.006.29.0001.000
ÁREA DO LOTE	1.721,87m ²
TESTADA DO LOTE	29,00m
ÁREA EXISTENTE	274,12m ²
ÁREA A CONSTRUIR	121,11m ²
ÁREA A REFORMAR	120,00m ²
ÁREA TOTAL	515,23m ²
TAXA DE OCUPAÇÃO	26,22%
COEFICIENTE DE IMPERMEABILIDADE	0,36
COEFICIENTE DE APROVEITAMENTO	0,29

PREFEITURA MUNICIPAL DE CAMPO ALEGRE - SC

CARIMBOS

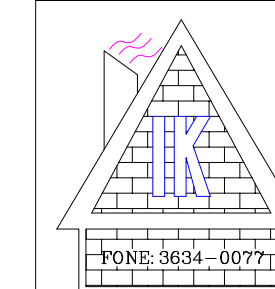

ENGENHARIA DE PROJETOS
 ENG. IRINEU CARLOS KOCH CREA 32906-3 SC
 RUA JACOB KOCH 45
 BAIRRO PROGRESSO
 e-mail: ikenharia@yahoo.com.br
 SÃO BENTO DO SUL - SC
 CEP: 89281-120

RESP. TÉCNICO	PROPRIETÁRIO
IRINEU CARLOS KOCH ENG. CIVIL CREA -032.906-3-SC	1.º GRUPO DE BOMBEIROS MILITAR CNPJ nº. 83.102.749/0001-77
OBRA: EDIFICAÇÃO EM ALVENARIA - SEDE CORPO DE BOMBEIROS - AMPLIAÇÃO	
LOCAL: RUA BENJAMIN CONSTANT 444 BAIRRO CENTRO CEP 89294-000	
DESCRIÇÃO: PLANTA BAIXA DO TÉRREO, SUPERIOR E COBERTURA, CORTE A-A, E DETALHES.	
PROJETO: PROJETO ESTRUTURAL	PRANCHA DE
DESENHO: M T C S K	01
DATA: 12-2014	01
ESCALA: INDICADAS	

ELEVAÇÃO LATERAL DIREITA
 Escala: 1:50

