

1 FACHADA NOROESTE (1)
ESCALA 1/100

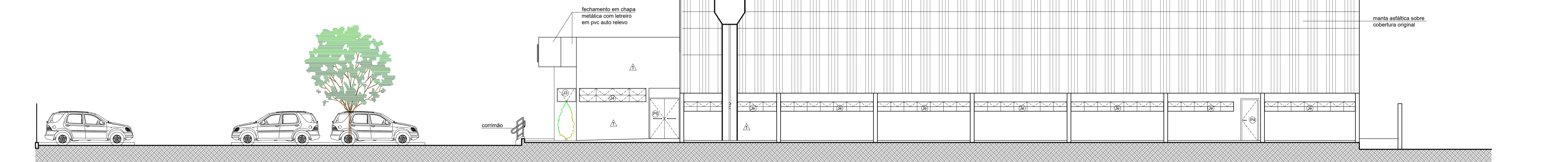

2 FACHADA SUDOESTE (2)
ESCALA 1/100

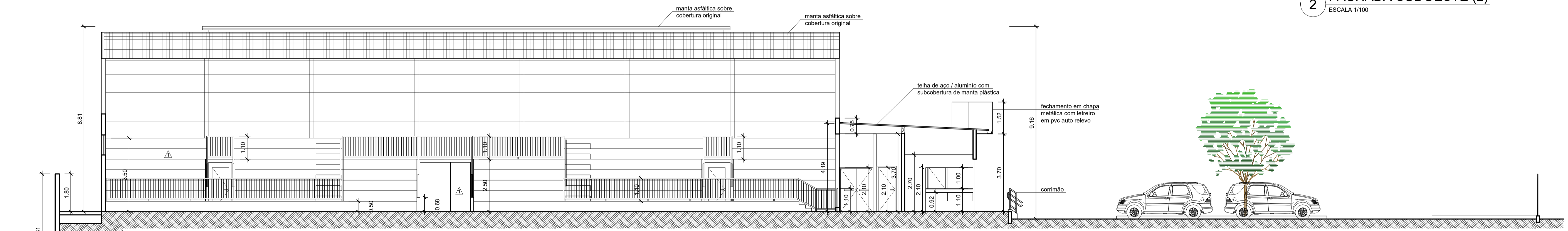

3 CORTE AA
ESCALA 1/100

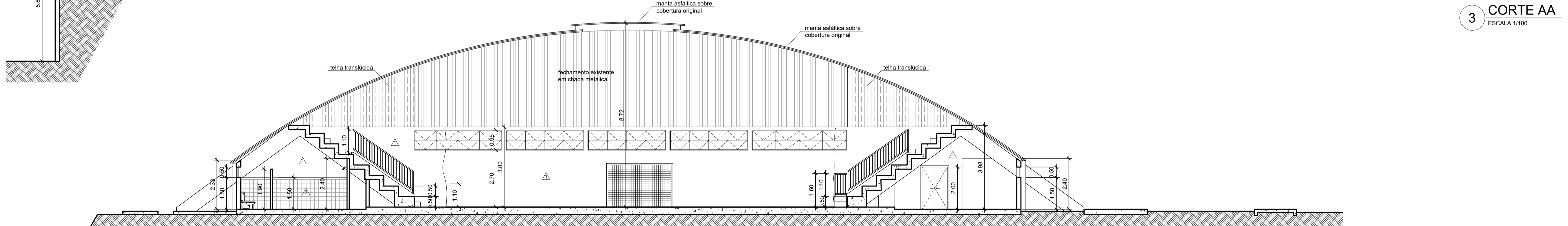

4 CORTE BB
ESCALA 1/100

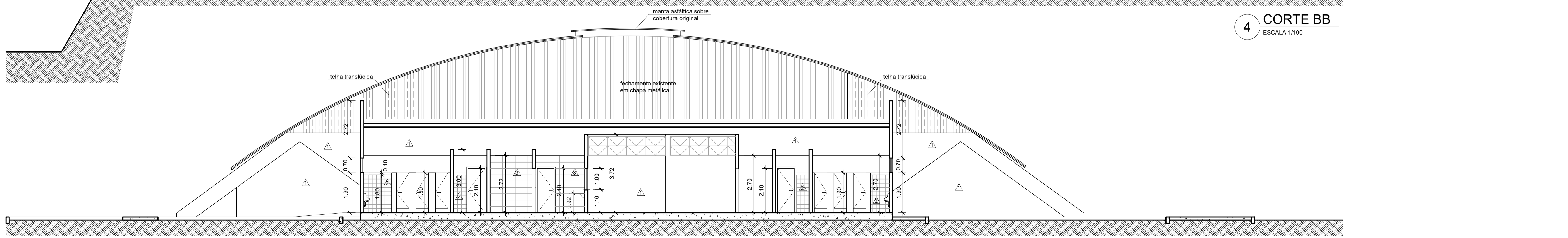

5 CORTE CC
ESCALA 1/100

LEGENDA DE ACABAMENTOS:

PISO	
1	GRANITINA
2	CERÂMICA TIPO GRES 60X60 cm
3	CONCRETO
4	PINTURA EPOXI
5	INTERTAVADO EXAGONAL
6	PISO PARA QUADRA EM PLACA MODULAR DE POLIPROPILENO
PAREDE	
1	PINTURA ACRÍLICA
2	CERÂMICA 20X20 cm COM FAIXA SUPERIOR DE 10X10 cm
3	CERÂMICA 30X60 cm
TETO	
1	TELHA METÁLICA
2	FORRO DE PVC

A	EMISSÃO INICIAL			00/00/0000
EMIS.	DESCRIÇÃO	REVISADO POR	RESP. TÉCNICO	DATA
PREFEITURA MUNICIPAL DE CAMPO ALEGRE - SC				
responsável:		SECRETARIA MUNICIPAL DE PLANEJAMENTO TRANSPORTE E OBRAS SERVIÇO DE PLANEJAMENTO URBANÍSTICO E HABITAÇÃO		
solicitante:		SECRETARIA MUNICIPAL DE CULTURA, TURISMO, ESPORTE E LAZER		
Título: REFORMA COM AMPLIAÇÃO DO GINÁSIO HELMUT				
local:		RUA ALTAMIRO LOBO GUIMARÃES - CENTRO - CAMPO ALEGRE - SC		data: 30/04/2021
tipo:		ARQUITETURA - CORTES E FACHADAS		escala: INDICADA
projeto:		Fabiano Bicalho Arquiteto e urbanista CAU A45881-3		
prefeito:		Alice Bayer Grosskopf Prefeita Municipal de Campo Alegre Gestão: 2021 - 2024		
equipe técnica: BRUNO SEEFELD, MATEUS ROSSETTO				