

CORTE BB
Escala 1/50

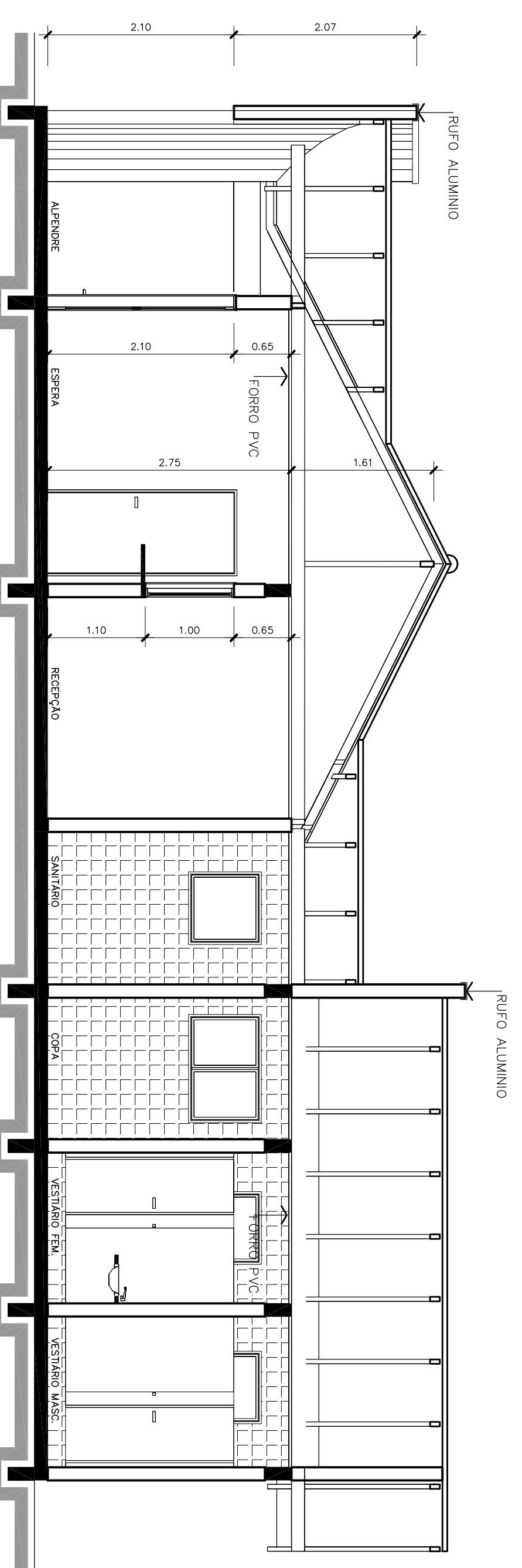

CORTE AA
Escala 1/50

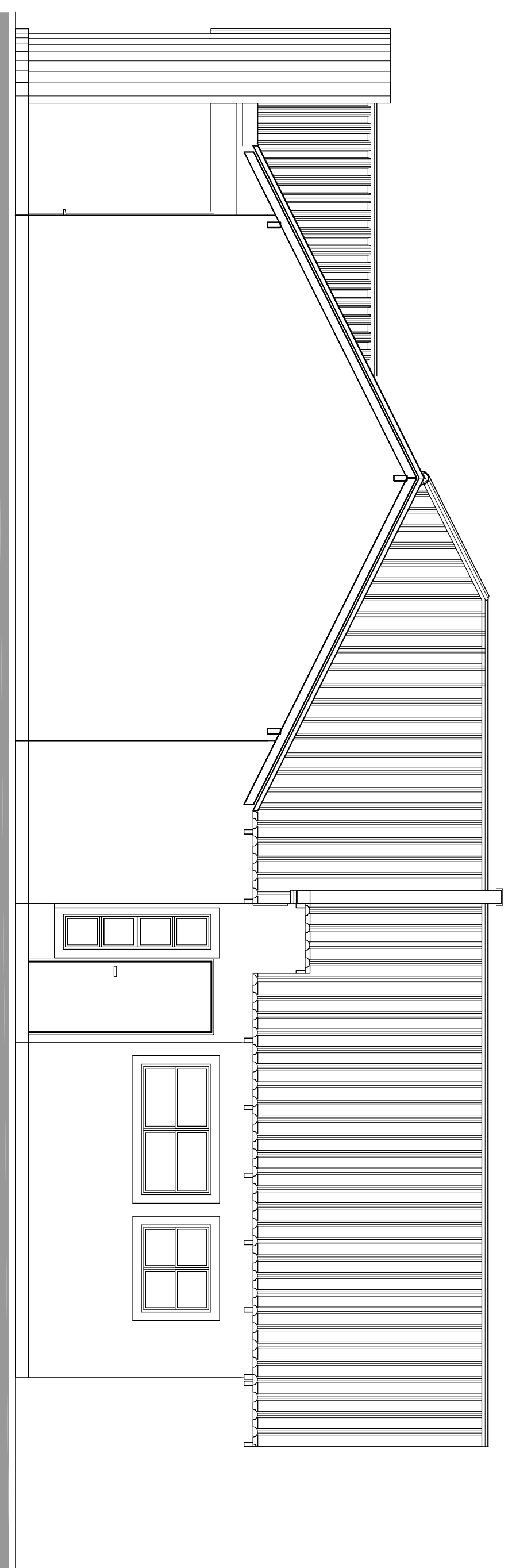

FACHADA LATERAL DIREITA
Escala 1/50

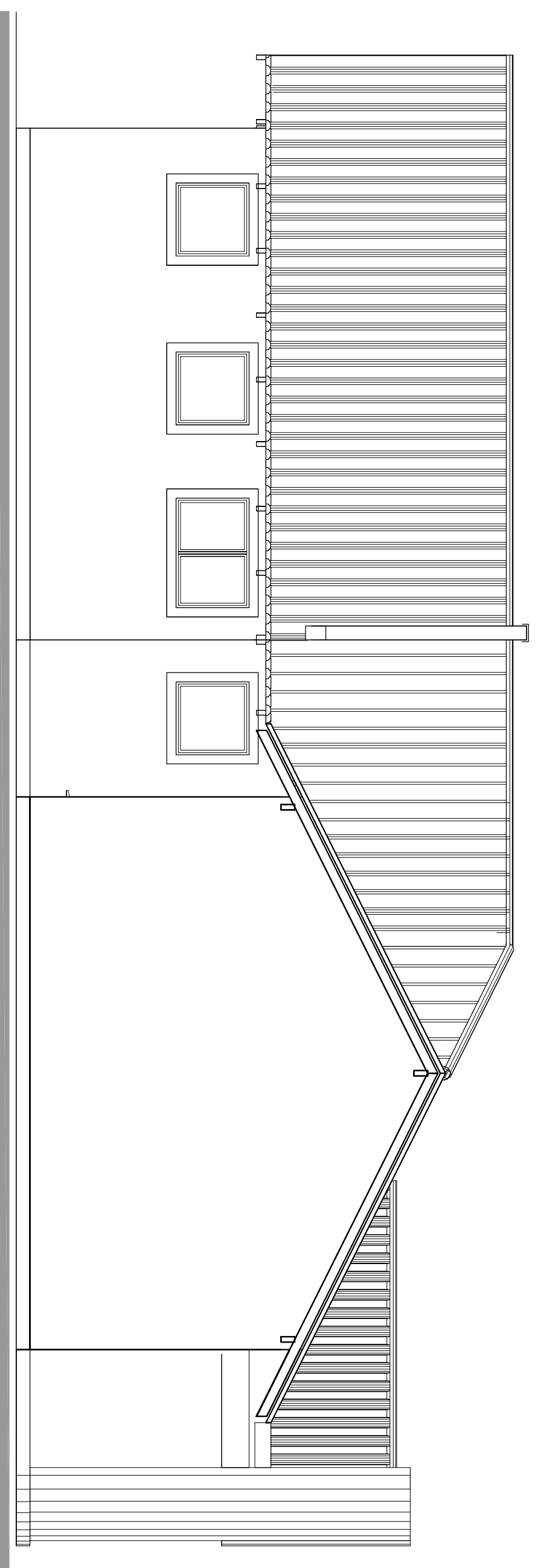

FACHADA LATERAL ESQUERDA
Escala 1/50

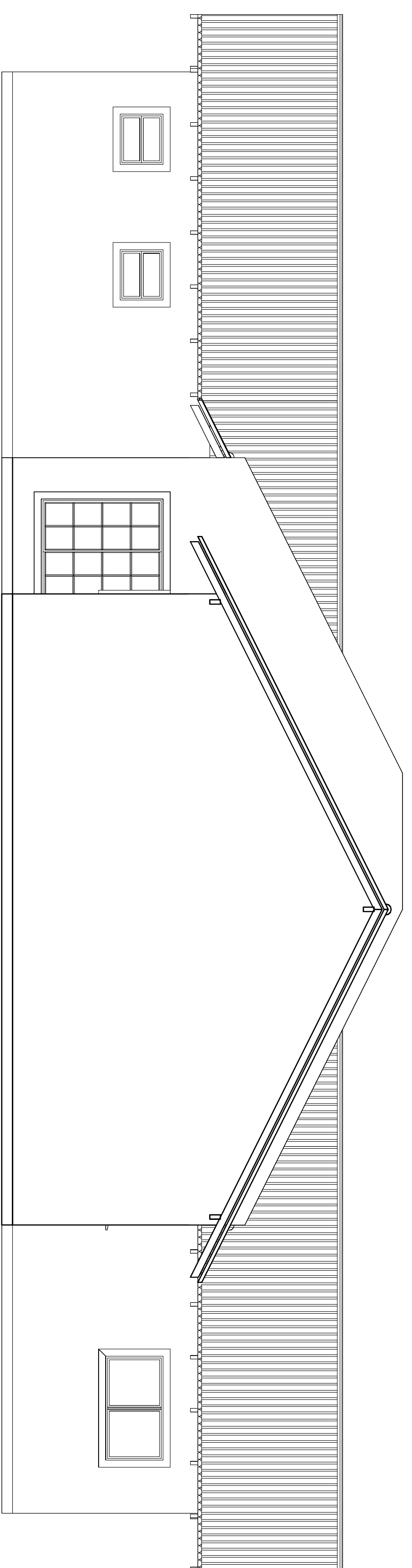

FACHADA FUNDOS
Escala 1/50

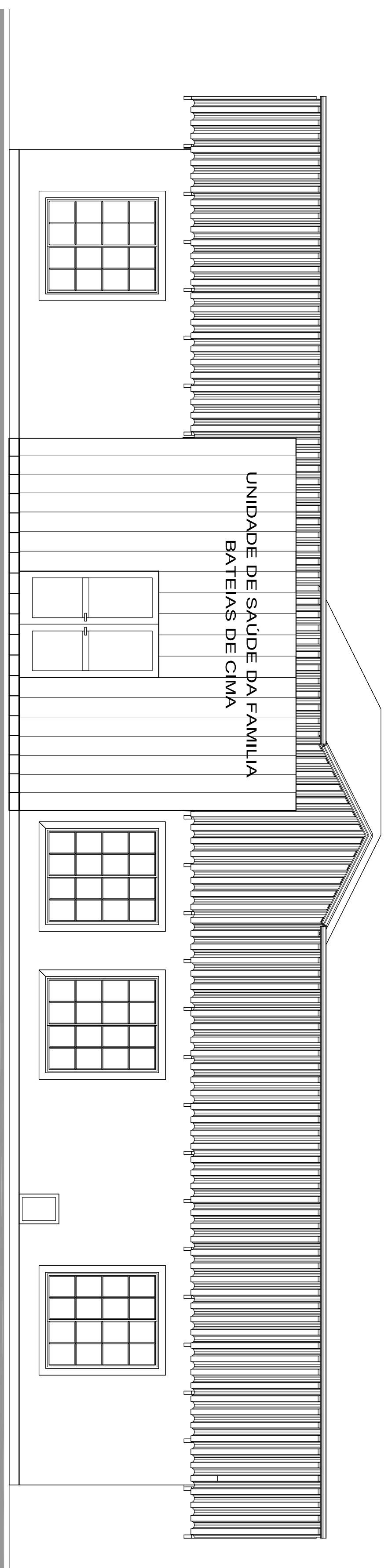

FACHADA FRONTAL
Escala 1/50

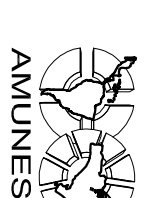

AMUNESC

Associação de Municípios do Nordeste do Estado de Santa Catarina
68218-000 - JOINVILLE - SC - Rua Rui Bar, 1843 - América - Fone: (047) 433-3827
CNPJ nº 07.043.818/0001-00 - Inscrição Estadual nº 130.043.000-00 - CREA SC 48.925/4
Home Page : www.amunesc.org.br

Equipe Técnica:
Arquiteta: **TABATA YUMI FUJIOKA**
Engenheiras Cíveis: **ANELISE DALE AGNOL ALVES DEABASTIANI**
Técnicas em Edificações: **MARCOS STRADLEHOFFER**
Estruturista de Arquitetura: **PATRICIA MARTINS DE OLIVEIRA**

Posto de Saúde de Bateias de Cima
PROJETO ARQUITETÔNICO- 2ª ETAPA
EAS
Área total à construir : 47,50m²

PREFEITURA MUNICIPAL DE CAMPO ALEGRE

Endereço: **ESTRADA PRINCIPAL DE BATEIAS**

Inscrição Imobiliária: **2.804.02m²**

Área do Pte: **53,00m² e 63,20m²**

Terreno do Pte: **53,00m² e 63,20m²**

Zona de Uso: **ASIMETRIA RESTRITA URBANA**

Projeto: **Projeto Municipal de Campo Alegre**

Arquiteta: **Tabata Yumi Fujioka**

Arquiteta Responsável pelo Projeto: **ANIELISE DALE AGNOL ALVES DEABASTIANI**

Arquiteta - CADÚSCA 40882-3

Arquiteta Responsável pela Execução: **ANIELISE DALE AGNOL ALVES DEABASTIANI**

Francha		Identificações e Assinaturas		Terreno		Projeto	
Conteúdo	Marcos	Informações	Assinatura	Área do Pte	Terreno do Pte	Inscrição Imobiliária	Endereço
Indicada	Indicada	Indicada	Indicada	2.804.02m ²	53,00m ² e 63,20m ²	2.804.02m ²	ESTRADA PRINCIPAL DE BATEIAS
Novembro de 2013							
CONTÉUDO DA PRANCHA				NÚMERO PRJ.			
Cortes e Fachadas				02/02			